



O todo poderoso gerente regional da grife italiana GUCCI, Filipe Cruz, prestigiou a noite de lançamento da coleção verão/25 na Moderna Concept e foi recebido pela anfitriã Gra Scharf que reuniu convidados especiais para a badalada festa páginas 6 e 7

## Empresas & Negócios



**Augusto César Diegoli**  
acdiegoli@gmail.com

### Geração de empregos

Santa Catarina registrou a criação de 12,1 mil postos de trabalho formais no mês de julho, ocupando a terceira posição entre os estados com maior geração de empregos. A indústria foi responsável por 34% de todas as vagas criadas no período, com 4.126 empregos formais. No acumulado dos sete primeiros meses do ano, foram gerados 108 mil vagas no estado, com a indústria destacando-se como o setor econômico com o maior saldo de empregos em 2024, acumulando 51 mil postos (48%), de acordo com dados do Caged. A indústria de SC mantém seu papel fundamental para a geração de riqueza no estado, movimentando o mercado de trabalho e alavancando o crescimento dos demais setores da economia.

### Itajaí salta

O valor do metro quadrado em Itajaí teve um aumento de 12,17% nos últimos 12 meses, o que representa 5,64% a mais do que a média nacional, que foi de 6,53%. Isso fez a cidade ultrapassar Florianópolis e Vitória, que anteriormente estavam em terceiro e quarto. Em áreas nobres da cidade, como no centro, a valorização de novos empreendimentos como o recém entregue Space Soul, da Procave, pode chegar a 15%. Badaladíssima no quesito, Balneário Camboriú, lidera o ranking brasileiro há mais de dois anos, seguida de perto por Itapema, na segunda posição.

### Diários

Um leitor de Joinville da Folha de São Paulo mandou mensagem para o jornal (que mudou seu formato na edição impressa), dizendo que não há mais jornais impressos diários em SC e Paraná. Há, dentre outros, diários em Brusque (O Município), São Bento do Sul (Gazeta), Itajaí (Diarinho), Tubarão (Diário do Sul), Florianópolis (Notícias do Dia).

### Doenças neurológicas

Brusque e região está equipado com o que há de mais moderno no tratamento para doenças neurológicas, como Doença de Parkinson, Alzheimer e outras demências, Esclerose Múltipla, Ataxia, AVC, Fibromialgia, Esquizofrenia, além de depressão e ansiedade. A fisioterapeuta Fernanda Freitag Busnardo, mestre em neurologia e especialista em gerontologia pela USP, especialista em neuromodulação, em reeducação postural no método GDS e do movimento pelo método Ivaldo Bertazzo, além de outras formações realizadas fora do País, com mais de 15 anos de experiência no atendimento do idoso e do adulto. Já aplica a neuromodulação desde 2021, mas agora traz a Brusque o aparelho dinamarquês que, possibilita ter uma maior abrangência de patologias e sintomas. É o que se tem de mais atual hoje para potencializar a reabilitação na neurologia. Tem seu consultório na Fibra Fisioterapia onde faz atendimento individualizado priorizando a funcionalidade de cada paciente nas suas necessidades e demandas específicas.

### Fredy Pneus

A Fredy Pneus, grupo fundado em 1978 e revendedora oficial da Goodyear desde 2016, celebra o reconhecimento da marca como a mais lembrada no Norte de SC no segmento "Loja de Pneus e Acessórios Automotivos". A empresa do setor de autocenter tem o plano ousado de crescer, nos próximos anos, 100% em seu volume de lojas. O processo de expansão da empresa é resultado da união de pilares como a criatividade, a renovação e a busca contínua por melhorias, além dos investimentos em equipamentos e estrutura que fazem toda a diferença na hora de executar os serviços. A equipe de profissionais, todos com grande experiência, também contribui para o destaque da Fredy Pneus no mercado de autocenter, pois entendem as necessidades de cada cliente e entregam soluções de forma ágil, sem deixar a qualidade de lado.

### Nova estimativa populacional

O IBGE divulgou estimativas das populações residentes nos 5.570 municípios brasileiros. Na data de referência de 1º de julho de 2024, Brusque tinha uma população estimada em 151,9 mil habitantes. O Brasil tinha uma população estimada em 212,6 milhões de habitantes. O estudo é um dos parâmetros utilizados pelo Tribunal de Contas da União (TCU) para cálculo do Fundo de Participação dos Estados e Municípios, além de servir como referência para indicadores sociais, econômicos e demográficos. Com base nos dados do Censo

de 2022, Brusque tinha uma população de 141,3 mil habitantes. A estimativa do IBGE representa um crescimento de 10,5 mil habitantes. Entre as Unidades da Federação, São Paulo concentra 21,6% da população, com 46,0 milhões de habitantes. Minas Gerais com 10% (21,3 milhões) e Rio de Janeiro, com 8,1% (17,2 milhões) fecham a lista dos três estados mais populosos. Na outra ponta, cinco UFs têm menos de 1% da população do país: Rondônia (0,8%), Tocantins (0,7%), Acre (0,4%), Amapá (0,4%) e Roraima (0,3%). Santa Catarina tem 8,0 milhões, o menor número entre os estados da região Sul. O Paraná lidera com 11,8 milhões de habitantes, enquanto o Rio Grande do Sul tem 11,2 milhões.

### Obrigatoriedade

Sem que ninguém fosse ouvido, como sindicatos e federações de classe, que certamente teriam outras propostas a oferecer, como manda o bom senso quando se trata de despesa e custos que alguém tem que bancar, agora todos os estabelecimentos públicos e privados acessíveis ao público em SC são obrigados, por lei estadual, a fornecer álcool etílico 70% em gel para higienização de mãos.

### Pomerode em alta

Pomerode está mesmo em alta, no turismo, na economia, na cultura e também no esporte. Agora tem a sua maratona internacional, já apelidada como a prova mais "alemã" do calendário brasileiro, dias 26 e 27 de outubro, com maratoninha (infantil) e percursos de 6, 21 e 42 quilômetros.

### BUFFET LIVRE E A QUILO TODOS OS DIAS

Inclusive Sábados e Domingos



Brusque

Sua próxima parada

### Carne assada todos os dias



RESTAURANTE ESTAÇÃO 101 - R: MANFREDO HOFFMANN, 05 - CENTRO - BRUSQUE. ANEXO AO HOTEL ESTAÇÃO 101.  
TEL: (47) 3390-0101

ANTES DE VOCÊ FAZER SEUS ÓCULOS DE GRAU, PROCURE A JOALHERIA E ÓTICA GEVAERD. VOCÊ ENCONTRA PREÇOS E PAGAMENTOS EM ATÉ 10X E COM DESCONTOS ESPECIAIS. VENHA FAZER SEU TROCA-TROCA DE RELÓGIOS DE PULSO E ÓCULOS SOLARES. JOALHERIA E ÓTICA GEVAERD RUA ADRIANO SCHAEFFER, 78

**10X DESCONTOS ESPECIAIS!!!**

**NÃO PERCA! CONSULTE-NOS (47) 99113-4399**

**GEVAERD**  
JOALHERIA E ÓTICA

**STOP SHOP**

**Ninho da Moda**

**(47) 3255-7000**

[www.stopshop.com.br](http://www.stopshop.com.br)

## EXPEDIENTE

**Publicação Quinzenal**  
2ª quinzena de setembro de 2024  
Nº 337 | Páginas: 24 páginas

**Empresa responsável:**  
MS Eventos e Promoções  
Márcio Schaefer | marcioschaefer6@terra.com.br

**Departamento Comercial:**  
R. João Bauer, 444, Sala 802, Centro, Brusque SC  
Edifício Majestic Executive Center  
47 3351 6770 | msvanguardia@terra.com.br

**Projeto gráfico e diagramação:**  
Djoni Paul Richter | djonipaulrichter@gmail.com  
**DJONI PAUL**  
DESIGNER GRÁFICO

**As matérias e colunas assinadas são de responsabilidade dos seus autores.**



K O H M A R

LANÇAMENTO NOVA COLEÇÃO  
**PRIMAVERA 24**

ACESSE TAMBÉM A LOJA VIRTUAL: [KOHMAR.COM.BR](https://www.kohmar.com.br)

Loja Kohmar | Rua Brusque 2670 | Guabiruba

Fone: (47) 3354-6440     kohmaroficial     lojakohmar.guabiruba

# Dia da secretária Kopenhagen

No dia 30 de setembro, é o momento perfeito para reconhecer o esforço e a dedicação das nossas queridas secretárias, que são essenciais para o sucesso de nossas empresas.

CAIXAS PERSONALIZADAS  
COM CHOCOLATES GOURMET

KITS EXCLUSIVOS COM  
COMBINAÇÕES IRRESISTÍVEIS

EMBALAGENS SOFISTICADAS PARA  
UM TOQUE EXTRA DE ELEGÂNCIA

Fazemos orçamentos sem  
compromisso e entrega  
mediante data combinada.

Rua Felipe Schmidt,  
77 — Centro I

Pedidos e mais informações:  
(47) 3304-9581 | @kopenhagen\_brusque

# GUCCI



# MODERNA CONCEPT LANÇA A COLEÇÃO ITALIANA GUCCI E RECEBE CONVIDADOS



Júlia da Silva, embaixadora Giovana Brogni, Karol Noriller, Ariane Vieira, Susana Boratti



César Busnardo Júnior, diretor da Ótica Moderna, com o filho César Busnardo Neto



Embaixadora Branca Mansano



Dori Wehmut, Márcio Schaefer, Dani Cervi, Daniel Mafra e Gra Scharf



Embaixadoras Scheila Varela e Lucrécia Eccher



Bárbara Moura Esser, gerente Moderna Concept

# VERÃO 2025 DA GRIFE JUNTO COM SUAS EMBAIXADORAS



Ana Baumgartner, Grazi Cugik, embaixadora Silvia Benaci, Samela Loschner e Vanessa Franco



Daniel Mafra, Gra Scharf e Murilo Piacentini, gerente de marketing ótica Moderna



Gra Scharf, Alana Rossato Mallmann, embaixadora Gabi Garcia, Luciane Guardini Melo Drumond, Sônia Zanette, Franciele Chiapetti



Karol Krieger e Isa Nascimento



Fernanda Freitag Busnardo e César Busnardo Neto





GH  
HOFFMANN  
HOME CARE

**Exames  
Laboratoriais**  
*para prevenção e diagnósticos*

**Vacinas**  
*para todas as idades*

**Aplicações**  
*de medicamentos e vitaminas*

Levamos a nossa exclusividade  
até o conforto da **sua casa!**

# Home Care

CIDADES ATENDIDAS:

Brusque, Guabiruba, Itajaí, Balneário Camboriú, Itapema, Tijucas e região.



# Caminhão Premiado



# R\$1000 mil

## pra transformar sua vida

Compre o Caminhão Premiado por **R\$ 19,90** na loja ou no aplicativo Havan e concorra



## Todo mês um novo ganhador

A DIÁRIA DE INTERNAÇÃO HOSPITALAR É O SEGURO QUE VOCÊ RECEBE QUANDO COMPRA O CAMINHÃO PREMIADO. GARANTIDO PELA ZURICH MINAS BRASIL SEGUROS S.A - CNPJ 17.197.385/0001-21 - CÓDIGO SUSEP: 05495; PROCESSO SUSEP Nº 15414.900881/2014-80. A ZURICH MINAS BRASIL SEGUROS S/A É PROPRIETÁRIA DE TÍTULOS DE CAPITALIZAÇÃO DA MODALIDADE INCENTIVO, EMITIDOS E ADMINISTRADOS PELA ZURICH BRASIL CAPITALIZAÇÃO S/A., CNPJ Nº 17.266.009/0001-41. PROCESSO SUSEP Nº 15414.901585/2018-20. CONSULTE A ÍNTEGRA DAS CONDIÇÕES GERAIS DO SEGURO E O REGULAMENTO DO SORTEIO NO SITE WWW.ZURICH.COM.BR. EM CASO DE DÚVIDAS ENTRAR EM CONTATO PELO SAC: 0800 284 4848, DEFICIENTE AUDITIVO E DE FALA 0800 275 8585, OUVIDORIA: 0800 770 1061. PARA CONHECER NA ÍNTEGRA AS CONDIÇÕES DO PRODUTO CONSULTEM O SITE WWW.SUSEP.GOV.BR, SERVIÇO DE ATENDIMENTO AO PÚBLICO SUSEP 0800 021 8484. O REGISTRO DESTES PLANOS E TÍTULO NA SUSEP NÃO IMPLICA, POR PARTE DA AUTARQUIA, INCENTIVO OU RECOMENDAÇÃO A SUA COMERCIALIZAÇÃO. O SEGURO É OPCIONAL E PROIBIDO CONDICIONAR DESCONTO NO PREÇO DE BEM À AQUISIÇÃO DO SEGURO. IMAGENS UTILIZADAS PARA FINS ILUSTRATIVOS. CAMINHÃO NÃO INCLUSO.



MDS



## DESIGN DE INTERIORES



## FAIRTEC 2024

Para comemorar os 17 anos de escritório, a Gouveia & Bertoldi montou um ambiente na FAIRTEC 2024, uma área de festa Contemporânea com um Toques da Natureza. A fusão perfeita entre o moderno e o natural. A decoração contemporânea, marcada por linhas clean e materiais nobres, ganha um novo ar com a incorporação de elementos naturais. Essa tendência traz um toque de aconchego e equilíbrio aos ambientes, criando espaços mais vivos e conectados com a natureza.

**Características principais:**

- \* Cores neutras: Tons como branco, cinza, bege, verde e tons de terra são a base perfeita para a introdução de elementos naturais.
- \* Materiais naturais: Madeira, pedra, fibras naturais (como rattan e bambu), vidro e metais com acabamento rústico são os protagonistas.
- \* Plantas: Trazem vida e frescor aos ambientes, além de purificar o ar. Opte por espécies que se adaptam bem à luz ambiente e à umidade do local.
- \* Texturas: A combinação de superfícies lisas com texturas naturais, como a madeira e a pedra, cria um ambiente mais interessante e convidativo.
- \* Iluminação: A luz natural é fundamental. Utilize cortinas leves e grandes janelas para permitir a entrada de luz solar. A iluminação artificial deve ser suave e aconchegante.

**Como incorporar a natureza na decoração:**

- \* Paredes: Revestimentos em madeira, pedra ou papel de parede com estampas realistas.
- \* Pisos: Madeira, porcelanato que imita madeira ou pedra, ou tapetes de fibras naturais.
- \* Móveis: Escolha peças com design clean e materiais naturais, como mesas de centro de madeira, sofás com revestimento em tecido natural.
- \* Decoração: Vasos com plantas, quadros com paisagens naturais, objetos de decoração em madeira ou pedra.

**Benefícios:**

- \* Bem-estar: A conexão com a natureza proporciona sensação de calma e tranquilidade.
- \* Sustentabilidade: A utilização de materiais naturais e plantas contribui para um ambiente mais saudável e sustentável.
- \* Estilo: A combinação do contemporâneo com o natural cria um ambiente elegante e atemporal.





Neste ambiente contamos com os seguintes parceiros:

ANDRADE MÓVEIS - ART MODERNA - JÚNIOR MÓVEIS SOB MEDIDA - NOBLESS - TEC MÓBILE - MARMORARIA CLASSE - JARDINAGEM FISCHER - CONSTRUFORRO  
METAL MOLIM - JADOR - AGRO AGROPECUÁRIA - FRONTINOX - JETHOUSE - VIDRAÇARIA GUBIRUBENSE - SUDATI - TECNOBRU ELETROTECNICA - ATTACK PINTURAS  
FERRO DECORAÇÃO - CENTRAL DO AR - CR MOLDURAS - REFINATTA ILUMINAÇÃO - TINTAS CORAL - STEDILE TINTAS - WENDEL MELO FOTOS - REVESTH ACABAMENTOS

- LANÇAMENTO -



REFÚGIO *Sereno*

mensageiro dos sonhos

LOJA STOP SHOP | LOJA CENTRO | LOJA RODOVIA  
@mensageirodossonhos



OH MY BREAD!  
**PADARIA  
ARTESANAL**



Av. Otto Renaux, 136 CENTRO - BRUSQUE

Peça pelo **APP** agora

# Márcio Schaefer



Márcio Schaefer  
marcioschaefer6@terra.com.br

FOTO ARQUIVO PESSOAL



Doutora Maria Amélia Bertolini, oftalmologista em Brusque, esteve em Barcelona onde participou do Congresso da Sociedade Europeia de Cirurgia de Catarata considerado um dos maiores eventos mundiais da categoria

FOTO ARQUIVO PESSOAL



Rosiméri e o empresário Pedro Paulo Zem foram à Croácia para o casamento da brusquense Tais Babiss com o Croata Danijel Batica. O ato religioso foi na Crusch of St. Nicholas na cidade de Vrlika, com fina recepção no Panorama Weddings & Events, na cidade de Villa Galla. No casamento ainda estiveram o casal brusquense Delaine e Roberto Pedro Prudêncio Neto

FOTO ARQUIVO PESSOAL



Cirurgião Plástico Dr. Laércio Cadore na RINOFACE SC em Florianópolis, numa Imersão nas mais recentes técnicas de cirurgia de face e nariz

FOTO SILVANA HELLMANN RESNER



Uma amiga/irmã talentosa e extremamente atenciosa, assim posso definir VANETE FUMAGALLI que neste dia 21 completa mais um ciclo de vida. Felicidades mil querida

CAFFÈ Gourmet

MADE WITH LOVE

CAFFÈ GOURMET

SAIBA MAIS!



*"Ai, que delícia o  
verão."*

# Decorferro

FESTAS, FLORES & EVENTOS



DECORAÇÃO  
DE EVENTOS



LOCAÇÃO DE  
MOBILIÁRIO



BOUTIQUE  
FLORAL



Aponte a câmera do  
seu celular para o  
QR Code e solicite  
um orçamento

 47 3049 0727

 Rua do Centenário, 184, Centro, Brusque

 decorferro.sc

 YOUR DREAM IS HERE®



#VAMOSATACAR

O F U T U R O  
**CHEGOU**



Embarque no futuro  
com **exclusividade!**

STUDIO



CERAMIC  
PREMIUM

47 **3228 5300**  
 47 **9 9932 1549**  
Av. do Estado Dalmo Vieira,  
nº400, Loja 1 - Balneário Camboriú

 **BOCA  
MAFRA**  
PREMIUM

 **bocamafrapremium**  
[bocamafrapremium.com.br](http://bocamafrapremium.com.br)

## Paty Bleyer Boutique | 32 anos

Empresária da moda Patrícia Bleyer Archer fez festa para comemorar os 32 anos de sua Paty Bleyer Boutique e reuniu gente bonita e elegante nos domínios do La Notte em Brusque



Patrícia e a filha Mariana Archer Petermann



Lucita Hang, Patrícia e a arquiteta Márcia Thomaz



Regiane Soprano Moresco entre as convidadas



As irmãs Débora e Nadine Fischer



Silvia Benaci, Carol Stoltenberg e Márcia Cervi Fischer





Rosângela Visconti Ristow e Lia Hoffmann



Caroline Leal Galera, Nadine Vandressen Cruvinel, Gisa Mafra e Marga Fadel



Tatiana Bueno e Juçara Darosci Benvenuti



Luana Schumacher, Silvia Gevaerd, Guta Willrich, Marga Fadel, Lucrecia Eccher e Dani Cervi



Karin Graf Dalcegio, Neuza Vitor, Cláudia Godoy, Izilda Martins e Rose Jacomossi



brusque.sc.gov.br

10 A 20  
OUT



A FESTA +  
GOSTOSA  
DO BRASIL

Em outubro, a Festa Nacional do Marreco te espera para viver dias de diversão, saboreando o melhor da gastronomia típica alemã, chopp gelado, brincadeiras e danças folclóricas. Tudo isso, ao som inconfundível das músicas germânicas.



@fenarreco

BRUSQUE-SC

ENTRADA  
GRATUITA

200 anos  
IMIGRAÇÃO  
ALEMÃ NO BRASIL



1824 - 2024



Ich  
Fenarreco  
BRUSQUE



Uma festa  
para toda  
a família

GASTRONOMIA  
CULTURA  
DIVERSÃO  
CHOPP

37ª edição  
**FENARRRECO**  
2024

Apoio:



Patrocínio:



Realização:



MINISTÉRIO DA  
CULTURA



# SUMMER MOOD

*braços  
definidos*

**PROTOSCOLOS  
CORPORAIS**



*bumbum  
empinado*

*umbigo  
feliz*

**CLÍNICA ADMA LIMA**  
**AGENDE SEU HORÁRIO : 47 98862-6362**

# Sofá Cama Lungo



Sua casa,  
sua melhor  
Experiência

**Ângos** Colchões & Sofás

 @anjoscotchoesbrusque

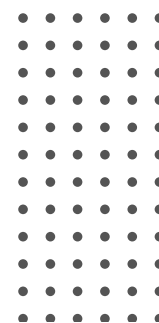

Higienização,  
impermeabilização  
e limpeza!



**Minha Lavanderia**

Tempo livre faz bem.

R. Felipe Schmidt, 104  
Centro 1 | Brusque/SC

 minhalavanderiabrusque

 47 99102-5001



**Seu lar mais saudável e aconchegante!**

 **DUDALINA**

PRIMAVERA

Endereço: Av. Arno Carlos Gracher, 393  
Brusque/SC – Archer Boulevard

 (47) 99151-0048

 (47) 3396-9515

 dudalinabrusque

# Comunicação e Marketing



**Thayse Helena Machado**

thayse@amplitudecomunicacao.com.br

## ARQUIVO PESSOAL



### Márcio Schaefer no PFA

Márcio Schaefer foi entrevistado pelos queridos hosts do podcast PFA - Por falar em Administração, da jornalista Ana Cláudia Massambani e do administrador Claudemir Marcolla. Para quem ainda não conferiu, corre assistir! Foi um bate-papo incrível e cheio de revelações, não só sobre a trajetória do convidado - como colunista social, cerimonialista e proprietário do Jornal MS Vanguarda - como também sobre a sociedade catarinense. Um episódio cheio de boas histórias!

### Lives lucrativas

A Amplitude Comunicação (@souamplitude), que trabalha com Comunicação Lucrativa, acaba de lançar o Ampli Talks, uma série de lives semanais que promete trazer insights valiosos para quem deseja ampliar suas oportunidades e começar a semana de forma produtiva. As transmissões acontecem todas às segundas-feiras, às 12h15. Os encontros contam com a participação de convidados especiais de diversas áreas, que compartilham conhecimentos não só sobre comunicação, mas também sobre temas essenciais para o dia a dia, como imagem pessoal, marketing, gestão, saúde mental e muitos outros. A ideia é proporcionar um início de semana mais dinâmico e enriquecedor para o público. Prepare seu café ou sobremesa e marque na agenda!

### Delas Summit

O Delas Summit 2024, maior evento de empreendedorismo feminino do sul do Brasil, idealizado pelo Programa Sebrae Delas Mulher de Negócios, do Sebrae/SC, será realizado nos dias 21 e 22 de novembro, em Florianópolis, no CentroSul. É a 2ª edição do evento, que busca fomentar o empreendedorismo feminino, gerar conexão, networking e fortalecer negócios liderados por mulheres. Serão dois dias de evento com diversas atividades, auditórios, área de

negócios e importantes formadoras de opinião e tendências do mercado nacional. Neste ano, o Delas Summit contará com mais de 100 palestrantes, 16 horas de programação presencial, 30 parceiros, 300 pequenas expositoras, uma plenária e oito palcos simultâneos. Os ingressos podem ser adquiridos pelo site: <https://delas-summit.com.br>

### Empreendedorismo feminino

O Brasil é o 7º país com maior número de empreendedoras. Dos 52 milhões de empreendedores existentes no país, 32 milhões são mulheres. Cerca de 46% dos empreendedores iniciais são mulheres, e 40% das empreendedoras iniciais pretendem abrir de uma a cinco vagas de emprego. Além disso, 51% das empreendedoras são chefes de domicílio, a principal tomadora de decisão sobre as compras. As mulheres são donas de 35% dos negócios existentes em Santa Catarina. Nos últimos dez anos, o número de mulheres donas de negócios aumentou 213%. Outro dado importante é que 68% das donas de negócios empregam até cinco pessoas, gerando mais emprego e renda, e consequentemente o desenvolvimento econômico do Estado.

## LILIAN CAMILA VIEIRA



### Elas por Elas

E por falar em empreendedorismo feminino, no primeiro semestre de 2025 Brusque será palco do evento Elas por Elas, organizado pelas empresárias Letícia Zorner, Suellen Pereira e Thayse Machado. De acordo com as organizadoras, o Elas por Elas é mais do que um evento, é um movimento! "Cada encontro é uma oportunidade de aprender, ensinar e crescer juntas. Impulsionamos nossos sonhos, sabendo que o sucesso de uma é a vitória de todas. Reinventamos nossos papéis, ressignificamos nossas trajetórias e criamos novas possibilidades. Sabemos que, unidas, somos mais fortes e mais resilientes.

Lutamos por nossos espaços, elevamos nossas vozes e construímos um futuro onde todas nós prosperamos. Elas por Elas é sobre comunidade, é sobre força, é sobre a jornada de cada mulher que acredita no seu potencial e na transformação que só o coletivo pode proporcionar. Nós, conectamos, transformamos, inspiramos, impulsionamos, reinventamos, empoderamos e prosperamos. Juntas, por nós e por todas elas", afirmam. Ingressos de boas-vindas serão disponibilizados em breve. Acompanhe pelo @elasporelasevento.

## ARQUIVO PESSOAL



### Ator brusquense

Notícias da Lua, novo curta-metragem da Café Preto Filmes e do diretor e roteirista Sérgio Azevedo, será filmado em outubro, na cidade de Criciúma (SC) e conta com um ator mirim de Brusque. A obra, que será realizada com recursos do Prêmio Catarinense de Cinema 2023, contará com o ator convidado Otávio Augusto. Ele interpretará o personagem Astor, um velho zelador de escola apaixonado por ciências e astronomia. No curta, Astor ajuda o protagonista Luã, de 10 anos, que será interpretado por Davi Burg, filho da jornalista brusquense Guédria Baron Motta a descobrir o que aconteceu com a lua. Luã é um menino autista com hiperfoco em astronomia, e Astor conta para ele que a lua nunca saiu da órbita da Terra, e para isso, usa uma forma um pouco diferente de se comunicar. Davi Burg é natural de Brusque, tem 11 anos e é autista. O garoto foi selecionado pelo diretor Sérgio Azevedo, através de testes de elenco, onde participaram quase 40 meninos autistas dessa faixa etária.

### Campanha eleitoral?

Em meio ao período de campanhas eleitorais, o Burger King aproveitou as tradicionais inserções de candidatos para dar o recado sobre a promoção do sanduíche Whopper. A campanha

faz diversas paródias de mensagens eleitorais, em que candidatos abordam questões como educação, segurança e economia. Todos os discursos, porém, são interrompidos para que o Burger King exiba a oferta de dois sanduíches Whopper pelo valor de R\$ 25. Uma ótima sacada!

### A Fazenda

A edição de 2024 de A Fazenda já está rolando na Record. Nesta edição, o reality-show não terá mais o X (antigo twitter) como principal sala de conversas, como aconteceu nas edições anteriores, já que a plataforma foi suspensa no Brasil em 30 de agosto. Por isso, de acordo com o site Meio & Mensagem, a Record já vem trabalhando a estratégia de levar os comentários, debates e fofocas sobre os peões para outras redes sociais. A casa, localizada em Itapeverica da Serra, na Grande São Paulo, e que servirá de moradia para os peões que disputarão o prêmio milionário de A Fazenda, terá a presença de diversas marcas patrocinadoras, como Aurora, Betano, EMS, Epocler (Hypera Pharma), Kwai e VivaSorte, que promoverão dinâmicas, provas e ações para os participantes, que, mais uma vez, serão conduzidos pela apresentadora Adriane Galisteu.

## MEIO & MENSAGEM



### Marcas no Rock in Rio

O Rock in Rio 2024 contou com o Itaú como patrocinador master, além de outras grandes marcas que fizeram ativações no evento, como Heineken, Ipiranga, Doritos, Prudential, TIM, C&A, Volkswagen, Coca-Cola, Natura, Seara, KitKat. Para celebrar os 40 anos do festival e o centenário do banco, o Itaú levará um espaço de mais de mil metros quadrados, distribuídos em três andares. Criado pelo arquiteto Marcelo Rosenbaum, o ambiente terá uma praça coberta com acesso livre ao público; um palco de frente para o gramado, onde acontecerão os tradicionais shows do Itaú, que começam após a apresentação do headliner; o último andar terá o Terraço Uniclass, cujo acesso é oferecido aos clientes do banco.



Paz no trânsito começa por você.



## O MAIOR LANÇAMENTO DA PEUGEOT CHEGOU



# NOVO PEUGEOT 2008

Design magnético com atitude, sofisticação e tecnologia.

**AINDA DA TEMPO!  
PREÇO ESPECIAL  
DE LANÇAMENTO**  
A PARTIR DE  
**R\$ 119.990**

**VERSÕES COM**  
Peugeot i-Cockpit® 3D  
Multimídia 10"  
Teto solar panorâmico  
Conjunto óptico full LED  
Rodas Diamantadas 17"  
Câmera 360°  
Bancos em couro  
Wireless Charger

## Strasbourg

\*Imagens meramente ilustrativas. Promoção válida até 03/10/2024 ou enquanto durarem os estoques. Valores e condições da promoção sujeitos a alteração sem aviso prévio. Preço direto de fábrica de R\$ 119.990,00 válido para Novo Peugeot 2008 Active 1.0 Turbo 24/25 na cor Preto Perla Nera. Consulte todas as versões disponíveis à pronta-entrega e itens de série disponíveis para cada uma delas. Confira demais condições da promoção diretamente em uma de nossas concessionárias ou em nosso site. Reservamos o direito de corrigir erros de digitação e ou de imagens.

**BRUSQUE (47) 3331-4500**

Rodovia Antônio Heil, 202 - Centro 2

BLUMENAU | BRUSQUE | JARAGUÁ DO SUL

[WWW.STRASBOURG.COM.BR](http://WWW.STRASBOURG.COM.BR)

[PEUGEOT.STRASBOURG](https://www.facebook.com/PEUGEOT.STRASBOURG)

[PEUGEOT.STRASBOURG](https://www.instagram.com/PEUGEOT.STRASBOURG)



AGENDE  
UMA VISITA  
E **CONHEÇA**  
NOSSAS SALAS  
COMERCIAIS



**LOCALIZAÇÃO  
PRIVILEGIADA**

**ACABAMENTO  
DIFERENCIADO**

SALAS DE **40M<sup>2</sup>**  
ATÉ **500M<sup>2</sup>**  
CONFORME SUA  
NECESSIDADE!

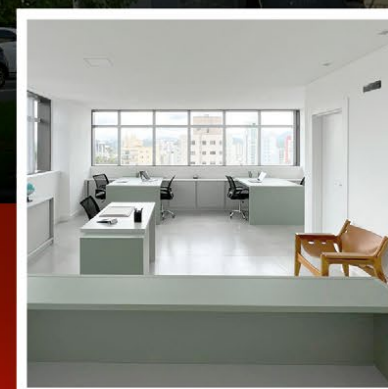
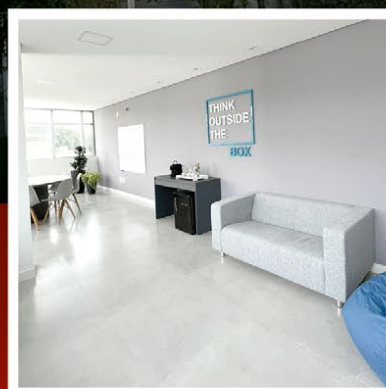
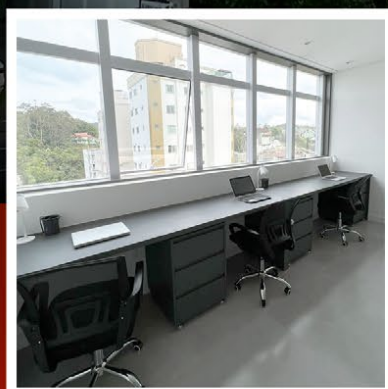
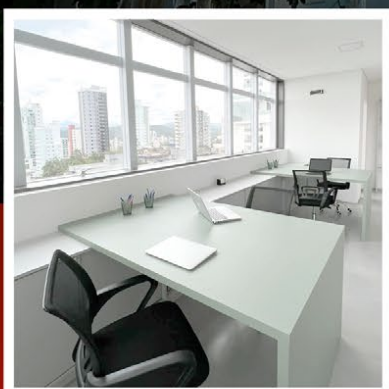

**EN-DOR**

ENTRE EM CONTATO COM  
**SEU CORRETOR DE CONFIANÇA**

